一般社団法人

長崎青年協会

らしく

NYA 45 anniversary

2013
6
月号

吾輩は猫であるのだけれども…

ニャンで吾輩が表紙を飾ったのか？それはこのしっぽにあるらしい…
実は長崎では尾の短い猫や、尾の折れ曲がった猫をよく見かけます。なんでも鎖国時代に東南アジアから南蛮貿易船に乗ってきたんだとか……

会長 6 月所感

第 45 期会長
戸村　大助

今年もはや衣替えの季節となりましたが、皆様いかがお過ごしでしょうか。私の職場でもエコ対策としてクールビズが定着し、冷房を入れる時期をなるべく遅らせようとしております。

さて、5 月の定時総会では昨年度の決算報告がなされ、無事承認されました。前年度理事の皆様、大変お疲れ様でした。また 6 月 1 日には「厄入り清祓いの儀」と「厄入り懇親会」が執り行われ、本年度は厄入りを迎えられた 10 名の皆様の厄を OB の先輩方と会員でからい分けました。日頃より会合や宴席が多い当会、体調管理には十分気をつけて頂ければと思います。世の中に目を向けますと、FIFA ワールドカップアジア最終予選を無事突破し、本戦に出場が決定しました。また本県を本拠地とする V・ファーレン長崎も J2 で好成績をおさめ、サッカーが大いに盛り上げてくれています。

当会におきましても夏に行う青少年育成事業や、長崎で行われるイベントへの参加と大きい事業が続きますので、準備をしっかり行い、当会らしく、みんなで熱く盛り上げていきましょう！

5月定時総会・定時例会・二次懇親会

～～～～定時総会～～～～

まずは会長挨拶！

総会は成立しました～

今年度初めての総会が 5 月 22 日(水)に新興善メモリアルホールにて開催された。昨年度までは 4 月に行われていたこの総会、一般社団法人への移行に伴って今年度より 5 月開催となっている。まず初めにこの総会が適法に成立したことが司会の桐野君より報告され、議長(舩津耕治君)・議事録作成人(齋宮潤君)・議事録署名人(戸村大助君、山口稔之君)がそれぞれ選出された。

第一号議案：平成 24 年度 事業報告 及び決算(案)の件

第二号議案：その他

第一号議案については昨年度の各委員長及びその代理から事業報告があり、昨年度事務局長の桂君より決算書についての説明がなされた。これについて監事を担当した草野浩一君より各資料が適正である旨の表明があり、審議・質疑応答ののち承認された。第二号議案は動議がなかった為総会はこれにて無事終了した。

やってやるぜ

数字が多すぎて…

細部までチェック済

ここは合ってます？

～～～～5月例会～～～～

帆船まつり終了

45 周年事業も着々と

小休憩後 5 月定時例会が行われた。委員会報告では例会より 7 月の例会会場がブリックホールに変更になる事、交流より青少年育成事業が 8 月 3 日～4 日に西海市の四本堂公園で行われることが報告され、プロジェクトチームより佐藤直前会長がメンバー募集の呼びかけを行った。厄入りを控えた事業委員会は恒例の『熱血！』、近藤委員長ふんする先生が厄年の生徒たちの生活態度をビシバシ注意していった。

短時間ではあったが例会の企画が行われ漢字の読みを問う問題を委員会対抗で行った。みんななかなかの才学を披露したが、運が

近藤先生に怒られる

山口君、古里君も

㈱ＡＢＣ不動産
浜　町　店　TEL. 816-3232
長 崎 駅 前 店　TEL. 811-3232
長崎大学前店　TEL. 849-3232
協会会員様および紹介者様
仲介手数料10%割引致します
OB　松　本　貞　臣

親和観光
寿し・割烹　仁　じん
〒850-0904
長崎市船大工町6-10（中尾ビル）
☎095(820)0787
ナイト・イン　☎095(824)9683
http://sushi-kappou-jin.com/
OB　中　尾　　仁

ソーケン株式会社
SOKEN
介護・湯灌・警備・派遣等
なんでもご相談下さい
長崎市住吉町21－7
☎ 095-894-9500
会員　佐　藤　　誉

ご先祖に永遠の安らぎを
有限会社
桂　桂 石 材
墓碑・墓地・戒名彫込・施工販売
市内各所墓地紹介いたします
〒851-2127 長崎県西彼杵郡長与町高田郷425-3
TEL. 095-856-4094 FAX. 095-856-7533
会員　桂　　雄　剛

J-net Rent@Car
Jネットレンタカー
長崎市宝町３－20
TEL 095-818-7400
FAX 095-818-8400
会員　松　下　　道

むむっ、後味が…

味方しなかった広報委員会がせんぶり茶をいただくこととなった。

今月の誕生者では現役最多の誕生者数を誇る皐月組が壇上へ登場しお祝いのプレゼント(スクラッチくじ)とバースデイソングを全身で受け止めた。締めの協会歌の斉唱で 5 月例会を無事終えた。

おめでとう☆

～～～～二次懇親会～～～～

雰囲気あるお店

今回の二次懇親会は、会員谷川恵太君のお店『public bar five one』にて行われた。

まずは無事に決算報告の承認を得て、ホッと胸をなでおろしていた桂副会長の乾杯挨拶から会は始まった。その後、3 テーブルに会員がわかれ、当日の例会の反省や次回の事業の開催についてなど話は尽きず、あっという間に二時間が過ぎ、最後に締めの挨拶を事業委員長である力丸君が厄入り事業の成功を祈りつつ乾杯をし、5 月度の二次懇親会は終了することとなった。

今日のお酒はサイコー

今日の熱血は上手くいった

これからも宜しく

厄入り・清祓いの儀

身を清めて

小雨が降る 6 月 1 日(土)午前 6 時、多くの現役会員・OB の方々が松森天満宮に集まり今年の厄入り・清祓いを執り行った。当事者 10 名の方々はやや緊張した面持ちだったが全員が遅れることなくこの日を迎えた。会長の挨拶の後さっそく手水で身を清め拝殿へ。建築から 300 年を迎えた拝殿は早朝の凛とした空気と相まって神聖な雰囲気を醸し出していた。神職さんから手順について一通り説明がなされたのちいよいよお祓い。祝詞奏上と神楽の舞に続き厄入りを迎えた 10 名の方々が 5 名ずつ 2 回に分けて玉串を捧げて今年一年の無病息災を願った。今年は同じ日に懇親会を催すため朝食会が開かれず、全体撮影が済むとみな一度家に戻り夕方の懇親会へそなえた。

第 16 代宮司 伊奈歌子様

神楽の舞

皆で厄を分け合うぞ

玉串奉奠

松森天満宮について…1625 年今の今博多町の地に創建。1656 年現在の地に移転。今は神社と呼ばれていますがもともとは天満宮【菅原道真公をまつっている神社は天満宮と呼ばれています】でした。現在の社殿は檜皮葺が銅版になった以外は 300 年前当時のままだそうです。

松島ＯＢ　いつも
ありがとうございます

崎永海運株式会社
〒850-0936
長崎市浪の平町4-11
tel 095-825-8343
fax 095-825-8097
会員　北川栄太

100年の屋根造り
共栄住建株式会社
本社 長崎市横尾3-21-14
中央事業部 諫早市多良見町木床323
県南事業所 長崎市小ヶ倉3-50
tel.0957-43-3104 fax.0957-43-3066
kyouei jyuuken@ec2. technowave. ne. jp
会員　小林伸也

まわたり
弁当販売
長崎市浜口町12-8
tel 095-844-3835
fax 095-844-1707
会員　馬渡一正

HONDA
Honda Cars 長崎
長崎赤迫店
長崎市赤迫3丁目7番14号
tel.095-856-3520
fax.095-857-9143
携帯.090-3321-7183
会員　草野浩一

ダイワシロアリ
あなたの住まいを
白蟻から守ります。
白アリの駆除は任せて下さい。
スズメバチその他害虫駆除もお力になります
長崎市葉山1-44-6
0120-642-786
会員　大楠浩生

厄入り懇親会・二次懇親会

～～～～厄入り懇親会～～～～

早生まれです

10 人は入りきらない

厄入り当日の午後 7 時から『すし割烹大判』において厄入り懇親会が開催された。今年厄入りを迎えられた 10 名の会員(お殿様)をお祝いするため，多数の現役会員・OB 会員が参加された。

会長の戸村君からのユーモア溢れる挨拶に始まり，船越 OB 会長からのご挨拶では「同じ年に厄入りを迎える青年協会の仲間がたくさん周りにいてくれるということに感謝し，その絆を大切にしてください。」とのお言葉をいただいた。

船越ＯＢ会長ご挨拶

初めはおとなしく

そして，厄入り懇親会に参加していただいた OB 会員のご紹介に続いて，お殿様からのご挨拶があった後，風船早割ゲーム，ピンポン渡しゲーム等の余興が行われ，多比良 OB が優勝された。その後，記念品のネクタイが贈呈され，お殿様はとても嬉しそうな顔を浮かべておられた。

祝！厄入り

直前会長はこれで

お殿様も，お祝いする現役会員・OB 会員も，差しつ差されつ，ある時は一気で，またある時は大皿でお酒を飲み、異口同音に『飲み足りない！』と言って二次会へと足を運んだ。

～～～～二次懇親会～～～～

酔っています

まだまだ飲み足りない

今年度厄入り懇親会二次会は PIAJET(ピアジェ)にて行われた。毎年のことであるが今年も懇親会で散々飲まされた厄入り者がさらにこの場で厄を払いのけるべく、酒をあおることとなった。途中、担当委員会に介抱されるくらいに飲まれた厄入り者もいたが、たくさんの会員・OB の方々に囲まれつつ厄入り者は夜 12 時を過ぎるまで楽しいひと時を過ごすことができ、無事に今年度厄入り事業は終了となった。

最後はハイテンション

最後は夢の中

多比良　隆太郎
とにかく子供がかわいい。今は午前様にはならないように気を付ける。

山田　祐海
自分一人の体ではないので健康第一、体調管理に気を付けたい。

船津　耕治
皆が厄をからい分けてくれていると思えば何も心配することはありません。

中村　勇一郎
仕事が忙しくてついついお酒が毎日 2 ﾘｯﾄﾙ！？飲みすぎないようにしたいです。

山口　稔之
これからも今までと同じく，自分の人生を楽しく生きていきます。

草野　浩一
青年協会での活動ができるのも家族のおかげなので，守るべき家族をしっかり守り，暴走しないようにしたい。

峰　一寛
手厚い保険が掛けられるように，「体」を大事にして病院に健康診断に行きたいと思います。

古里　一紀
40 歳を迎えたがまだまだ自分は若いつもりでいる。健康には人一倍気をつかい、厄を払いのけたい。

野口　富士男
厄入りする歳になったが今が一番楽しい。協会のメンバーと一緒に厄入りを迎えることができてよかった。

佐藤　誉
自分がここまでこれたのも会員の協力があったからこそ。皆さんに感謝し、今年は健康に注意して過ごしたい。

鹿の尾屋
〒850-0975
長崎市三和町129番地
TEL.095-878-3761
会員　荒　木　訓　弘

事業内容：塗装工事・防水工事
止水工事・内装工事
テクノワーブル
Techno Worble
〒850-0944 長崎市八景町16番１号
TEL/FAX 095-826-6164
携 帯 090-8769-6164
E-mail:mik6164@mxa.cncm.ne.jp
会員　古　里　一　紀

おいしいカステラも
写真・印刷文化も
ナガサキから!!
印刷・自費出版・ギャラリー
有限会社 タイピント印刷
850-0034　長崎市樺島町9-15
TEL825-4777・FAX825-2340
090-2712-9779
会員　山　口　稔　之

長崎産直
なめしSalad
長崎市滑石３丁目7-2
TEL/FAX 095-801-8083
農産物・海産物生産者直売所
業販・卸もしております
会員　濵　口　吉　朗

お部屋のトータルコーディネート
承ります！！
トータル　インテリア
有限会社 くらふと
〒8512-8143 長崎市川平町383-13
TEL 095-847-0280 FAX 095-849-5101
携帯 090-4480-1977
E-mail:i-kraft2012@ark.ocn.ne.jp
会員　近　藤　力　丸

新人紹介　～青年協会へようこそ！！～

山口　耕平君　昭和 58 年 5 月 17 日生まれ(30 歳)
オリックス株式会社
ゴルフが趣味です！！

皆様と良い関係を築かせて頂けるよう頑張ります。

同好会報告　～モータースポーツ同好会(リーダー:岩永和哉)～

5 月 26 日(日)、自主練を行った。高屋君はスーツ姿（注：レーシングスーツではなく普通のスーツ）で、宮口君は前回の悔しさからフル装備（ヘルメット、グローブ、シューズ、つなぎ）で参加した。しかしタイム差はあまりなく残念ながら形だけでは駄目そうだ。わかったことといえば、どんな格好で走ってもカートは楽しい！！手ぶらでも参加 OK なので、皆さん気軽に参加して下さいね♪よろしくお願いします。

～ゴルフ同好会(リーダー:齋宮潤)～

昨年同様ゴルフ好きが集まってゴルフ同好会が結成されました！！今年はコンペを 2 回開催する予定です。現役・OB 会員のみならずお友達（女性も大歓迎）ですのでみなさんどしどしご参加ください。

☆お誕生日おめでとう☆

あなたの“生まれた日”の出来事

福島　賢吾　君　　1974 年(昭和 49 年) 6 月 11 日

国内：日本平動物園にホッキョクグマ（ピンキー）が来園（当時 2 歳）。32 年 10 ヶ月間在住で死亡時国内最高齢（推定 35 歳）

北川　栄太　君　　1975 年(昭和 50 年) 6 月　4 日

国内：㈱ヤマシバ（現ユナイテッドアローズ）設立

～広報雑記帳～

長崎では厄入りを長崎くんちの小屋入りと合わせて 6 月 1 日に行い、厄の期間を少しでも短くする。という説が一般的です。ただ、江戸時代まではくんち小屋入りの日は各踊り町で異なっており 6 月の“良き日”にそれぞれ行っていますが、それと合わせて厄入りをしたという記述は見つけることができませんでした。また、明治 6 年の旧暦から新暦(グレゴリ暦)への移行の過程で各踊り町の小屋入りが 6 月 1 日に集約されていったと推測されますがそのはっきりした時期及び理由ともよくわかりませんでした。(このころ諏訪社が全焼したり、小屋入りが華美だとして廃止されていた時期があるためです。)　もう一つ分かったのは、

① 6 月 1 日は氷の朔日と呼ばれ年間の折り目となっていたこと
② この時期(新暦では 7 月～8 月)は九州ではちょうど梅雨があけ、暑さがピークになるため食中毒や疫病がはやりやすかったことからお祓いを行う習慣があったこと
③ その年が順調でないときや厄災がはやった時などは早めにその年を終わらせてもう一度正月をやり直す風習があったこと(近世では流行正月などと呼ばれ 2 月 1 日、6 月 1 日に行われたが特に九州では六月正月といって 6 月に行われた⇒年に二回正月を迎えて厄年を早く終わらせるという考え方＝年重ね)

などが関係しているのではないかと思いますがはっきりした証拠を見つけることはできませんでした。

また、6 月 1 日に厄入りを行うのは長崎市中心部の他に熊本地方でも多く行われているようです。

is Hair Works アイス ヘア ワークス
長崎市新地町9-1(長崎ワシントンホテル1F)
Tel 095-826-6954 OPEN 9:00～19:00
毎週月曜日・第3日曜日定休
http://ameblo.jp/kaosori2/
会員　野　口　富士男

防水のことなら何でもお任せ！！
マエセ防水
〒859-0418
諫早市多良見町佐瀬６０８
ＴＥＬ　0957－44－1452
ＦＡＸ　0957－44－1852
会員　前　瀬　正　一

パブリックバー ファイブ・ワン
〒850-0831
長崎市鍛冶屋町2-16 1F
Tel&Fax 095-829-1951
Mobile 080-1790-0483
会員　谷　川　恵　太

土地家屋調査士
岩村太基事務所
〒850-0003
長崎市片淵2丁目15-3 203号
TEL/FAX 095-822-5014
会員　岩　村　太　基

峰　匠
リフォーム・給湯器・エアコン付け替え
〒851-0405
長崎市為石町912
tel095-892-1150
fax095-892-0609
会員　峰　　一　寛

いよいよ来月開幕！！

金子知事(当時)の誘致表明からはじまり、2年間の準備期間を経ていよいよ**しおかぜ総文祭**が来月開幕します。競技だけではない見どころ満載の企画が待ち受けていますので、みなさまぜひご覧ください。ちなみに開会式は無料ですが整理券が必要です。詳しくはしおかぜ総文祭の HP をご覧ください。

長崎五高校の後輩のみなさん(オーケストラ部)へ

私は高校生当時、サッカー部に所属し、レギュラーとして試合には出ていましたが、パッとした成績も残せぬまま、当時の私は今と違って「もっとうまく、強くなりたい」といった強い情熱があった記憶がなく、後悔があります。しおかぜ総文祭に参加される皆さん、「今」を大切にして望んでください。皆様のご活躍を祈念しております。(平成 6 年 3 月卒　北川　栄太)

青年協会青少年育成事業

ついに決定！！

日時:8 月 3 日(土)〜4 日(日)

延期時は翌週実施へ

場所:西海市四本堂公園

青い海！！

歴史と自然が一度に味わえる場所！！

『いつ行くの？』
『今でしょう』

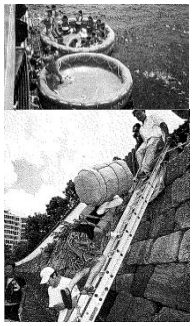

サマーキャンプ体験記(1999 年出島キャンプ)

小学校6年生のときに参加させていただいたサマーキャンプ。荷揚げ体験では長崎港から小船に乗り換え出島に上陸。そこから寺町の延命寺へ移動し寺子屋授業を受けお寺に宿泊。翌日暑い中を亀山社中を通り風頭公園まで山登り、最後に出島の形をした特製のクッキーを頂いたのを覚えています。そのとき一緒の班になったお友達の顔が浮かんできます。

お世話していただいた皆様に改めて素晴らしい体験をさせていただいたと感謝いたします。(福島(旧姓:広瀬)さくら)

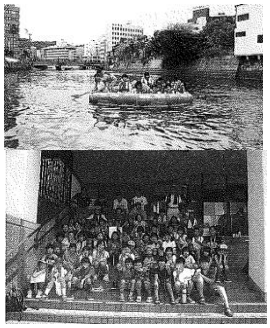

イベント＆スケジュール

6 月

20 日(木)　**定時例会**
新興善メモリアルホール

29 日(土)〜8 月 25 日(日)
アントニオ・ロペス展
長崎県美術館

7 月

22 日(月)　**定時例会**
長崎ブリックホール

27 日(土)〜28 日(日)
長崎みなとまつり
水辺の森公園・長崎港

31 日(水)　しおかぜ総文祭
県下全域

2013 長崎しおかぜ総文祭

2013 ながさき

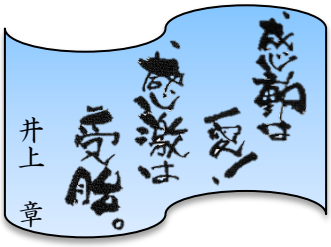

『私はこれで生きている』　〜野口　富士男〜

丁度 10 年前、35 周年記念誌の巻末になにか相応しいものをと考え、井上章 OB に書いて頂き、その後この言葉は協会活動の中で常に指針となりました。たった 1 人でも事業を通して感動や感激が伝われば、それは成功です。これからも沢山の事にチャレンジしていただいて、会の事はもちろん、長崎を多いに盛り上げてほしいと思います。

発　行　一般社団法人　長崎青年協会
事務局　長崎市江戸町4−5　三瀬ビル3F
TEL 095-821-1625
FAX 095-823-7375
URL http://www.nya.or.jp
Mail info@nya.or.jp